

ს ა კ ა დ ა ს ტ რ ო ა გ ე გ მ ვ ი თ ი / ა ზ ო მ ვ ი თ ი ნ ა ხ ა ზ ი

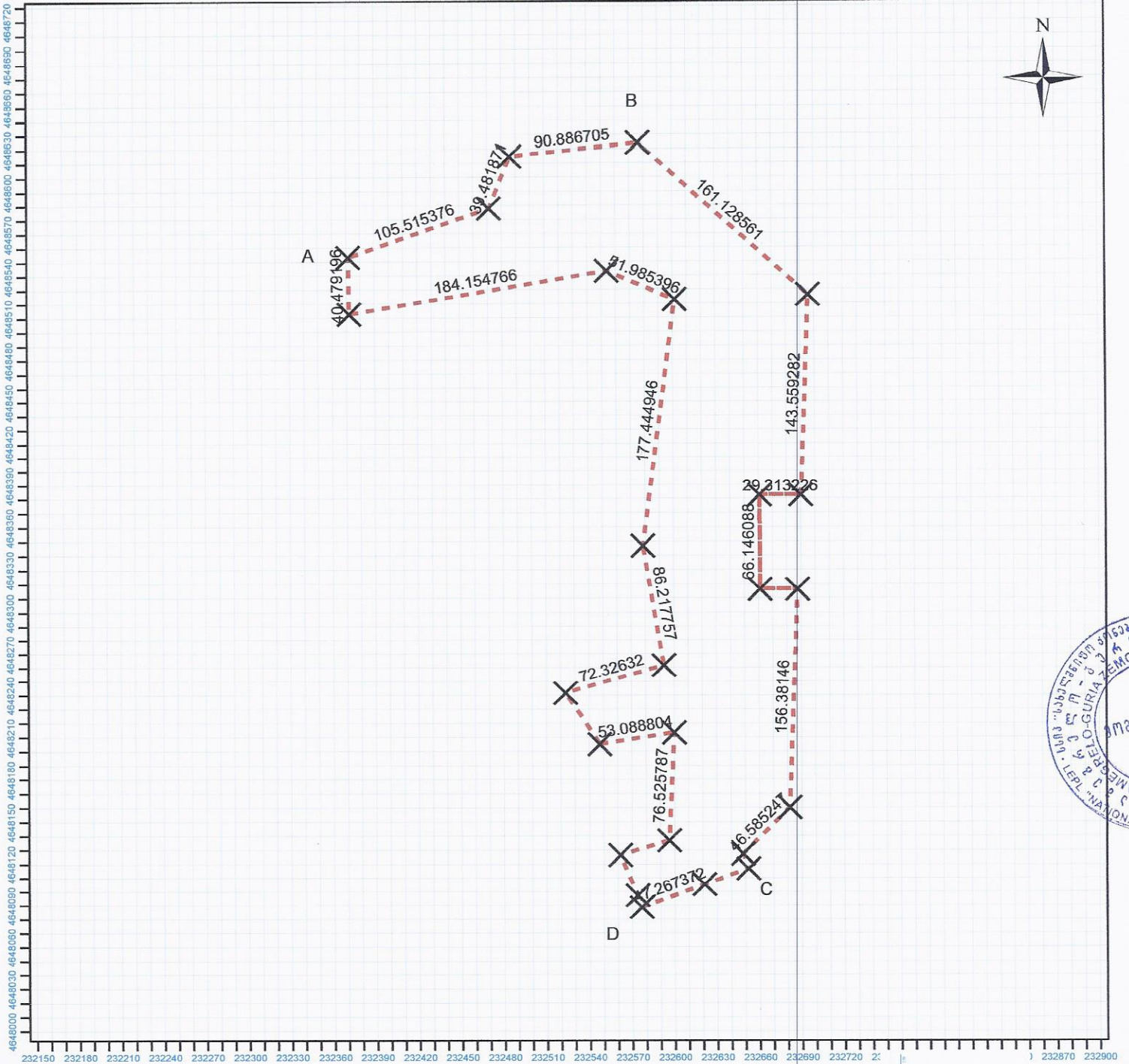

მასშტაბი 1:4,000

საქართველო ეროვნული ტერიტორიული საზღვრების ეროვნული აგენტი
WGS 1984 UTM Zone 38N

მისამართი:	ოზურგეთის მუნიციპალიტეტი, სოფ. ნაბახვი(შუკვირისილი)	ნაკვეთის ფართობი:	61806.83 კვ.მ
დანიშნულება:	არასასოფლო-სამეურნეო		
პირობითი აღნიშვნები			
<ul style="list-style-type: none"> ნაკვეთის ფიქსირებული საზღვარი ნაკვეთის არაფიქსირებული საზღვარი შენიშნული ნაგებობა მშენიშნული ნაგებობა კალდებულება სასოფლის ნაგებობის თანამდებო წერტილოვანი ობიექტი მონაზღვრე ნაკვეთის ნიშნული 	<ul style="list-style-type: none"> დასრულებული ნაგებობა სასოფლის ნაგებობა 	<p>სასოფლის ნაგებობის ნაგებობის სიზრდა: მძვინკვე</p> <p>სასოფლის ნაგებობის გზის სიზრდა: მძვინკვე</p> <p>სასოფლის ნაგებობის წერტილოვანი ობიექტი: ცალი</p>	
შეხვედრის დასახელება:		კვლევის დასახელება:	
დაკვეთის დასახელება:		სასოფლის ნაგებობა	
თარიღი:		12.12.2016	
შენიშვნა:			

საკადასტრო აგეგმვითი/აზომვითი ფორმის მეორე გვერდი

მიწის ნაკვეთის/ხაზობრივი ნაგებობის ადგილმდებარეობა/მისამართი	ფართობი (კვ.მ)	დანიშნულება
ოზურგეთის მუნიციპალიტეტი, სოფ. ნატანები(შეკვეთილი)	61806,83 კვ.მ	არასასოფლო-სამეურნეო

შენიშვნა-ნაგებობის რიგითი ნომერი	დანიშნულება	მდგომარეობა	სართულიანობა	განაშენიანების ფართობი

უფლებრივი შეზღუდვის/დატვირთვის საზღვრების აღწერა	ვალდებულების სახე	ფართობი (კვ.მ)

ხაზობრივი ნაგებობის ტიპი	ხაზობრივი ნაგებობის ფაქტობრივი სიგრძე (მ)	ხაზობრივი ნაგებობის გეგმარებითი სიგრძე (მ)	ხაზობრივი ნაგებობის თანმდევი წერტილოვანი ობიექტის ტიპი	ხაზობრივი ნაგებობის თანმდევი წერტილოვანი ობიექტის რაოდენობა

საზღვარი	მოსაზღვრის აღწერა
A-B-C-D-A	სსიპ თვითმმართველი თემი ოზურგეთის მუნიციპალიტეტი

საკადასტრო აღწერის დამსწრე პირების სახელი გვარი	ხელმოწერა
გიორგი კორტავა	

საკადასტრო აგეგმვითი/აზომვითი სამუშაოების შემსრულებელი პირის სახელი, გვარი	ვალერი ხურცილავა
საკადასტრო აგეგმვითი/აზომვითი სამუშაოების შემსრულებელი პირის საიდენტიფიკაციო მონაცემი	01009020927
საკადასტრო აგეგმვითი/აზომვითი სამუშაოების შემსრულებელი პირის საკონტაქტო ინფორმაცია	995 599 19 16 16
საკადასტრო აზომვის მეთოდოლოგია	დ.ე.

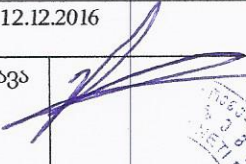
აზომვის შესრულების თარიღი	12.12.2016
საკადასტრო აგეგმვითი/აზომვითი სამუშაოების შემსრულებელი პირი და მისი ხელმოწერა	ვალერი ხურცილავა 

დაინტერესებული პირი	სახელმწიფო
დაინტერესებული პირის საიდენტიფიკაციო მონაცემი	
დაინტერესებული პირის ხელმოწერა	

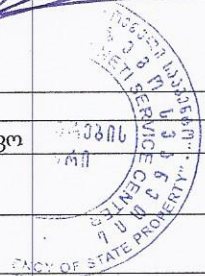

ს ა კ ა დ ა ს ტ რ ო ა გ ე გ მ ვ ი თ ი / ა ზ მ ვ ი თ ი ნ ა ხ ა ზ ი

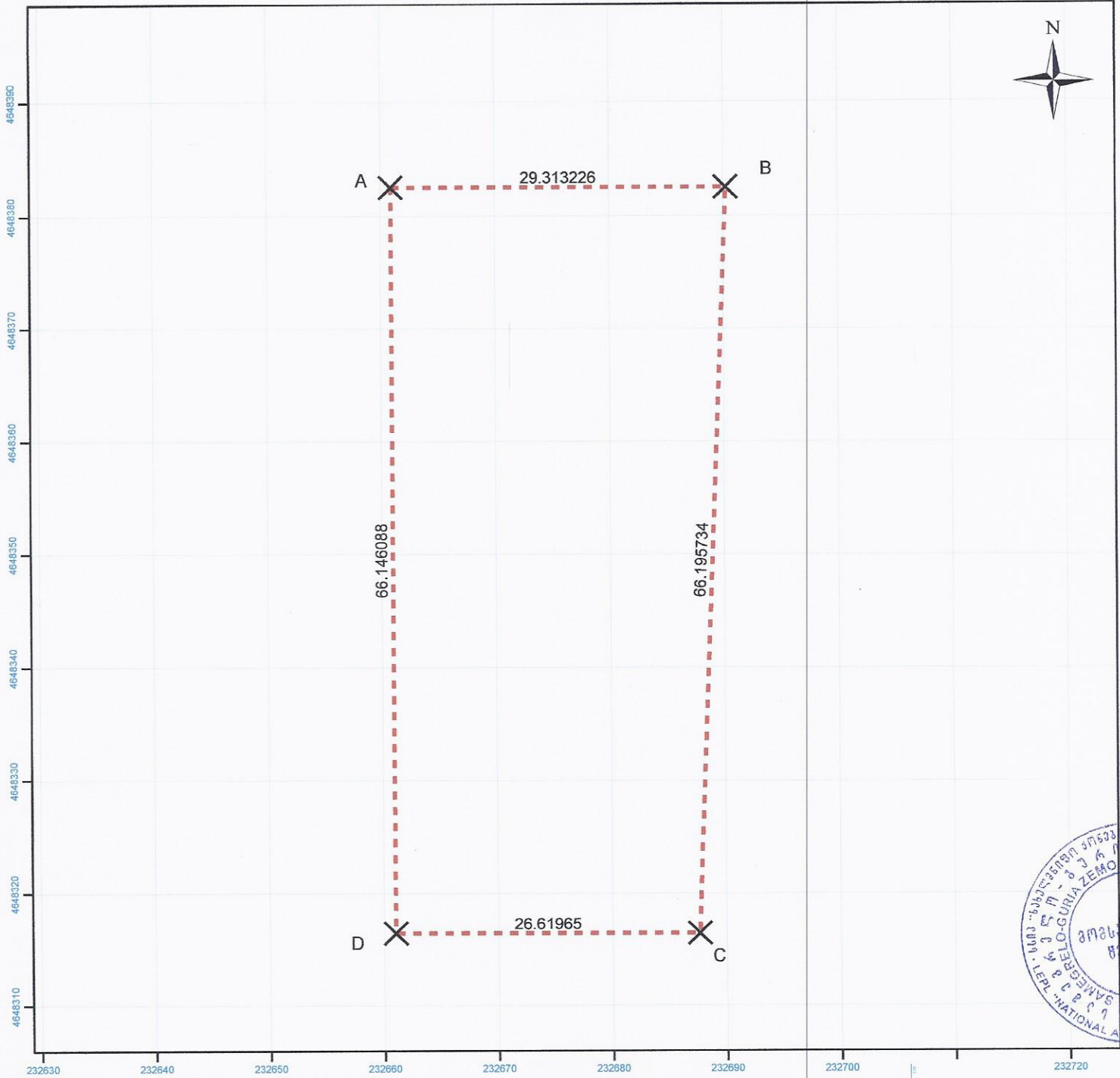

მასშტაბი 1:500

საგეგმარო პროექტი
სტრუქტურული სივრცე
WGS 1984 UTM Zone 38N

მისამართი:	ოზურგეთის მუნიციპალიტეტი, სოფ. ნატანოვი(შაჰვეთილი)	ნაკვეთის ფართობი:	1849.8633.8
დანიშვნულობა:	არასასოფლო-სამეურნეო		
<p>პირობითი აღნიშვნები</p> <p>— ნაკვეთის ფიქსირებული საზღვარი</p> <p>- - - ნაკვეთის არაფიქსირებული საზღვარი</p> <p>☒ უნდა, უნების ნებერი/სართულიანობა</p> <p>☐ დანერგული ნაგებობა</p> <p>☐ მუდმივად ნაგებობა</p> <p>☐ გაღებულუბა</p> <p>● საზომანი ნაგებობის თანხმადი ფართობიანი ობიექტი</p> <p>✕ მონაწილე ნაკვეთის ნიშნული</p>		<p>საზომანი ნაგებობის ფართობი სივრცე: მბრ</p> <p>საზომანი ნაგებობის მშენებლობის სივრცე: მბრ</p> <p>საზომანი ნაგებობის ფართობიანი ობიექტი: ცალი</p>	
შეხვედრის დასახელება:	სსპ-საგეგმარო		
დაკვეთი:	საგეგმარო		
თარიღი:	26.11.2016		
შენიშვნა:			

საკადასტრო აგეგმვითი/აზომვითი ფორმის მეორე გვერდი

მიწის ნაკვეთის/ხაზობრივი ნაგებობის ადგილმდებარეობა/მისამართი	ფართობი (კვ.მ)	დანიშნულება
ოზურგეთის მუნიციპალიტეტი, სოფ. ნატანები (შეკვეთილი)	1849,86 კვ.მ	არასასოფლო-სამეურნეო

შენიშვნა-ნაგებობის რიგითი ნომერი	დანიშნულება	მდგომარეობა	სართულიანობა	განაშენიანების ფართობი

უფლებრივი შეზღუდვის/დატვირთვის საზღვრების აღწერა	ვალდებულების სახე	ფართობი (კვ.მ)

ხაზობრივი ნაგებობის ტიპი	ხაზობრივი ნაგებობის ფაქტობრივი სიგრძე (მ)	ხაზობრივი ნაგებობის გეგმარებითი სიგრძე (მ)	ხაზობრივი ნაგებობის თანმდევი წერტილოვანი ობიექტის ტიპი	ხაზობრივი ნაგებობის თანმდევი წერტილოვანი ობიექტის რაოდენობა

საზღვარი	მოსაზღვრის აღწერა
A-B-C-D-A	სსიპ თვითმმართველი თემი ოზურგეთის მუნიციპალიტეტი

საკადასტრო აღწერის დამსწრე პირების სახელი გვარი	ხელმოწერა
გიორგი კორტავა	

საკადასტრო აგეგმვითი/აზომვითი სამუშაოების შემსრულებელი პირის სახელი, გვარი	ვალერი ხურცილავა
საკადასტრო აგეგმვითი/აზომვითი სამუშაოების შემსრულებელი პირის საიდენტიფიკაციო მონაცემი	01009020927
საკადასტრო აგეგმვითი/აზომვითი სამუშაოების შემსრულებელი პირის საკონტაქტო ინფორმაცია	995 599 19 16 16
საკადასტრო აზომვის მეთოდოლოგია	

აზომვის შესრულების თარიღი	12.12.2016
საკადასტრო აგეგმვითი/აზომვითი სამუშაოების შემსრულებელი პირი და მისი ხელმოწერა	ვალერი ხურცილავა 

დაინტერესებული პირი	სახელმწიფო
დაინტერესებული პირის საიდენტიფიკაციო მონაცემი	
დაინტერესებული პირის ხელმოწერა	

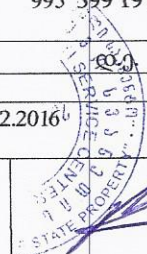

საკადასტრო გეგმვითი / საზღმვითი ნახაზი

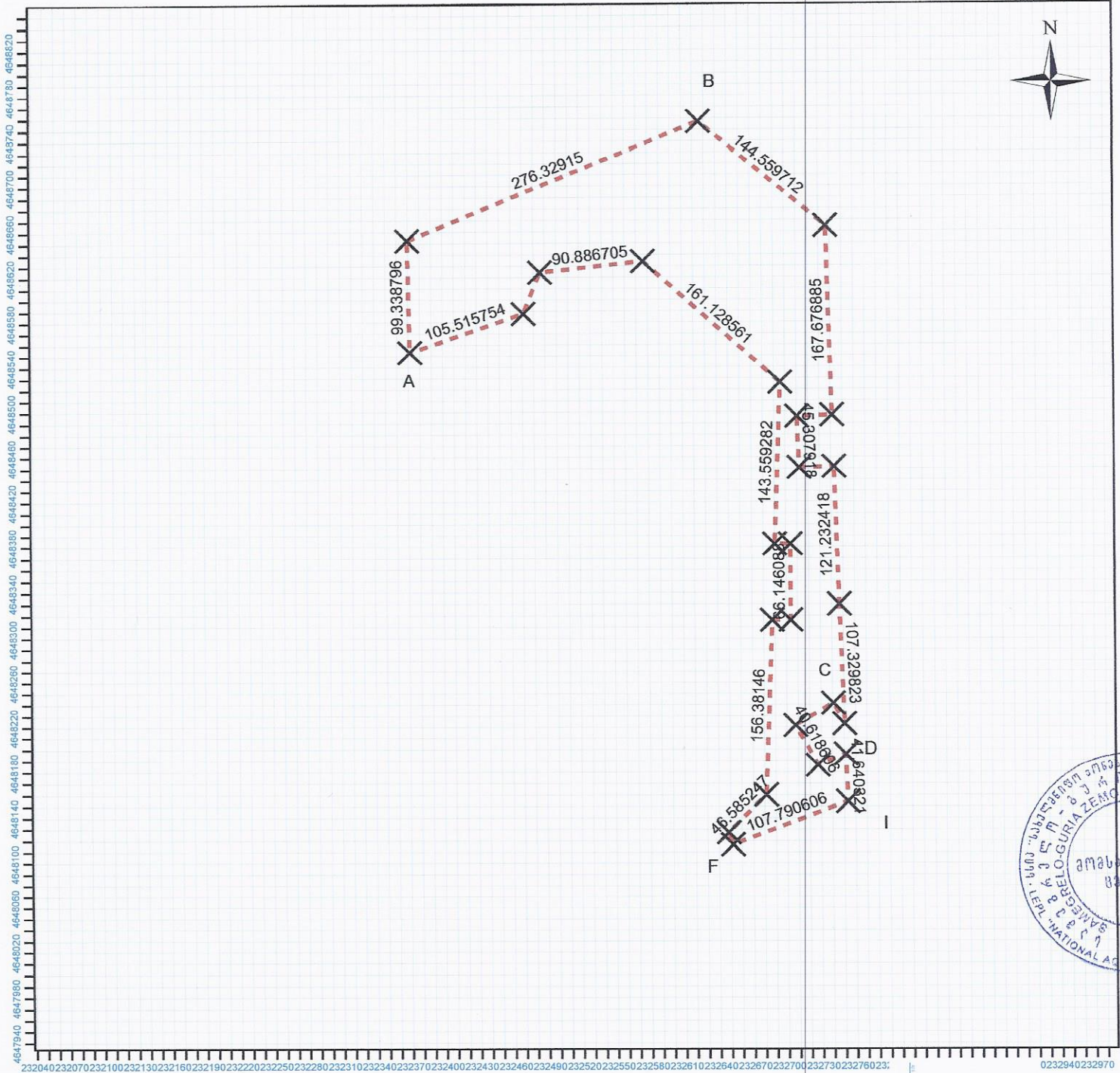

მასშტაბი 1:5,000

საქართველოს ეროვნული
სამსახურის ეროვნული აგენტობა
WGS 1984 UTM Zone 38N

გისაგარტი:	ოფსერის მუნიციპალიტეტი, სოფ. ნატანაძის (შუაპეტილი)	ნაკვეთის ფართობი:	64317.2133 მ²
დანიშნულება:	არასასოფლო-სამეურნეო		
<p>პირებითი აღნიშვნები</p> <p>— ნაკვეთის ფიქსირებული საზღვარი - - - ნაკვეთის არაფიქსირებული საზღვარი</p> <p> <input checked="" type="checkbox"/> შენობა, შენობის ნიშნები/სართულიანობა <input type="checkbox"/> ღანგრული ნაგებობა <input type="checkbox"/> მშენებარე ნაგებობა <input checked="" type="checkbox"/> საზომი ნაგებობა <input checked="" type="checkbox"/> პალატა <input checked="" type="checkbox"/> საზომი ნაგებობის თანამდებო წერტილოვანი ობიექტი <input checked="" type="checkbox"/> მოსაზღვრე ნაკვეთის ნიშნული </p>		<p>საზომი ნაგებობის ფართობი სივრცე: მეტრი</p> <p>საზომი ნაგებობის გეგმარაობითი სივრცე: მეტრი</p> <p>საზომი ნაგებობის წერტილოვანი ობიექტი: ცალი</p>	
<p>შეხვედრის დასახელება: სსპ-საქპროექტი</p>		დაკვეთი:	საკვეთი
		თარიღი:	12.12.2016
		შენიშვნა:	

საკადასტრო აგეგმვითი/აზომვითი ფორმის მეორე გვერდი

მიწის ნაკვეთის/ხაზობრივი ნაგებობის აღვიღებლობა/მისამართი	ფართობი (კვ.მ.)	დანიშნულება
ოზურგეთის მუნიციპალიტეტი, სოფ. ნატანები(შეკვეთილი)	64317.21 კვ.მ	არასასოფლო-სამეურნეო

შენიშვნა-ნაგებობის რიგითი ნომერი	დანიშნულება	მდგომარეობა	სართულიანობა	განაშენიანების ფართობი

უფლებრივი შეზღუდვის/დატვირთვის საზღვრების აღწერა	ვალდებულების სახე	ფართობი (კვ.მ.)

ხაზობრივი ნაგებობის ტიპი	ხაზობრივი ნაგებობის ფაქტობრივი სიგრძე (მ)	ხაზობრივი ნაგებობის გვემარებითი სიგრძე (მ)	ხაზობრივი ნაგებობის თანმდევი წერტილოვანი ობიექტის ტიპი	ხაზობრივი ნაგებობის თანმდევი წერტილოვანი ობიექტის რაოდენობა

საზღვარი	მოსაზღვრის აღწერა
A-B	არარსებობს
B-C	ა.(ა)ი.პ კავშირი „ასოსიაცია ატუ“
C-D	სსიპ თვითმმართველი თემი ოზურგეთის მუნიციპალიტეტი
D-I	ა.(ა)ი.პ კავშირი „ასოსიაცია ატუ“
I-F	არარსებობს
F-A	სსიპ თვითმმართველი თემი ოზურგეთის მუნიციპალიტეტი

საკადასტრო აღწერის დამსწრე პირების სახელი გვარი	ხელმოწერა
გიორგი კორტავა	

საკადასტრო აგეგმვითი/აზომვითი სამუშაოების შემსურელებილი პირის სახელი, გვარი	ვალერი ხურცილავა
საკადასტრო აგეგმვითი/აზომვითი სამუშაოების შემსურელებილი პირის საიდენტიფიკაციო მონაცემი	01009020927
საკადასტრო აგეგმვითი/აზომვითი სამუშაოების შემსურელებილი პირის საკონტაქტო ინფორმაცია	995 599 19 16 16
საკადასტრო აზომვის მეთოდოლოგია	დ.ე.

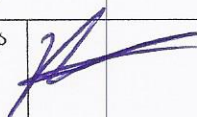
აზომვის შესრულების თარიღი	12.12.2016
საკადასტრო აგეგმვითი/აზომვითი სამუშაოების შემსურელებილი პირი და მისი ხელმოწერა	ვალერი ხურცილავა 

დაინტერესებული პირი	სახელმწიფო
დაინტერესებული პირის საიდენტიფიკაციო მონაცემი	
დაინტერესებული პირის ხელმოწერა	

საკადასტრო აგეგმვის / აზომვის ნახაზი

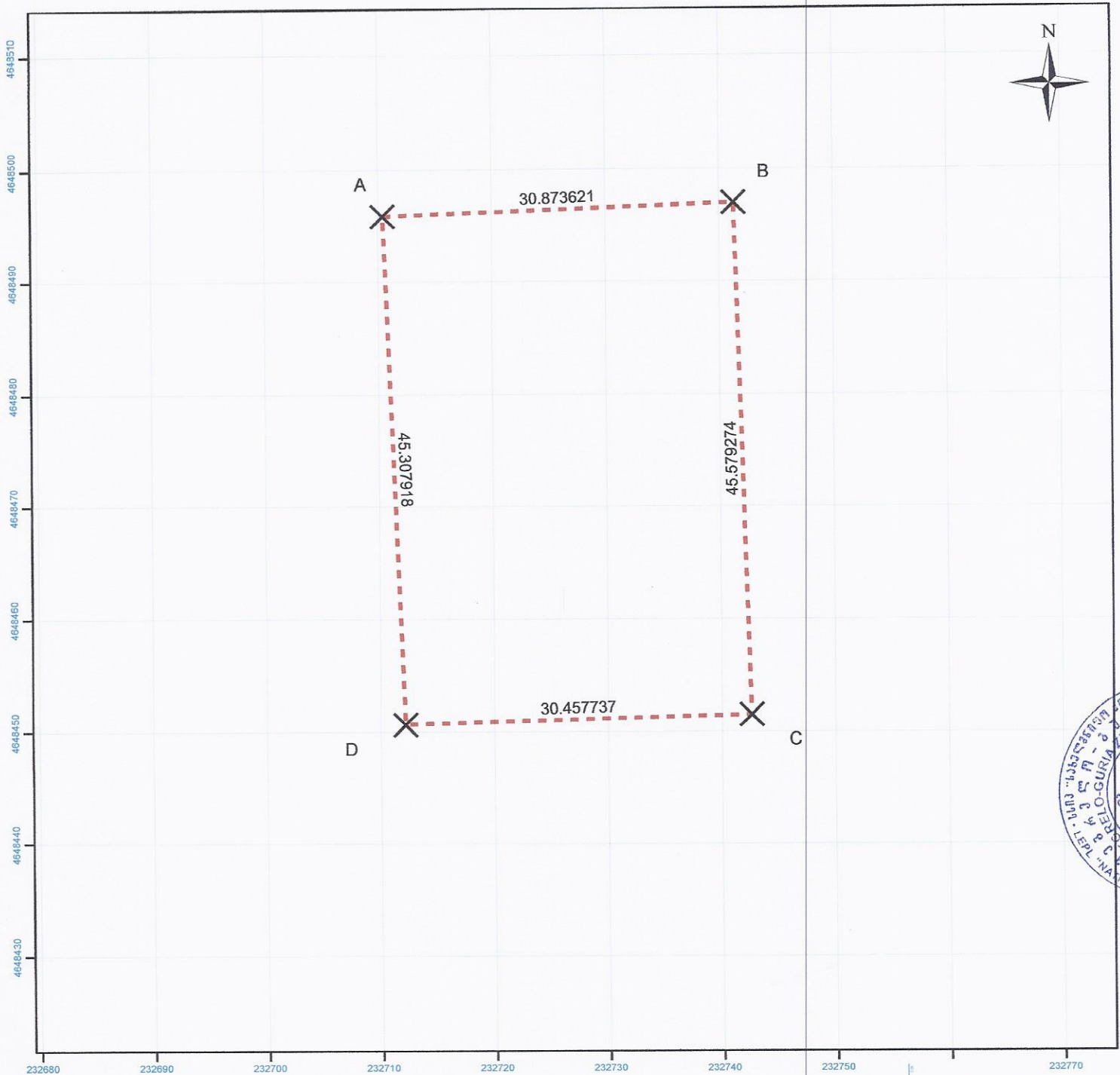

მასშტაბი 1:500

საქართველოს ეროვნული საკადასტრო სისტემა
WGS 1984 UTM Zone 38N

მისამართი:	ოჯორეთის მუნიციპალიტეტი, სოფ. ნატანაი(შეკვეთილი)	ნაკვეთის ფართობი:	1393.52 კვ.მ
ღანიშნულება:	არასასოფლო-სამეურნეო		
<p>პირობითი აღნიშვნები</p> <p>— ნაკვეთის უმცირესი საზღვარი</p> <p>- - - ნაკვეთის არაფიქსირებული საზღვარი</p> <p>☐ შენობა, შენობის ნომერი/სართულიანობა</p> <p>☐ დახვრული ნაგებობა</p> <p>☐ შემსებარე ნაბეჭდი</p> <p>☐ სალონო ნაგებობა</p> <p>☐ სალონო ნაგებობის თანამდებო ფერტილობის რეჟიმი</p> <p>☒ მონაწილე ნაკვეთის ნიშნული</p>		<p>საზოგადოებრივი ნაგებობის ფართობი სიბრტე:</p> <p>საზოგადოებრივი ნაგებობის ფართობი სიბრტე:</p> <p>საზოგადოებრივი ნაგებობის ფართობი სიბრტე:</p>	<p>შემსრულებელი:</p> <p>დაკვეთი:</p> <p>თარიღი:</p> <p>შენიშვნა:</p>
		შემსრულებელი:	ს.ს. მელიქიძე
		დაკვეთი:	სახელმწიფო
		თარიღი:	26.11.2016
		შენიშვნა:	

საკადასტრო აგეგმვითი/აზომვითი ფორმის მეორე გვერდი

მიწის ნაკვეთის/ხაზობრივი ნაგებობის ადგილმდებარეობა/მისამართი	ფართობი (კვ.მ.)	დანიშნულება
ოზურგეთის მუნიციპალიტეტი, სოფ. ნატანები(შეკვეთილი)	1393.52 კვ.მ	არასასოფლო-სამეურნეო

შენიშვნა-ნაგებობის რიგითი ნომერი	დანიშნულება	მდგომარეობა	სართულიანობა	განაშენიანების ფართობი

უფლებრივი შეზღუდვის/დატვირთვის საზღვრების აღწერა	ვალდებულების სახე	ფართობი (კვ.მ.)

ხაზობრივი ნაგებობის ტიპი	ხაზობრივი ნაგებობის ფაქტობრივი სიგრძე (მ)	ხაზობრივი ნაგებობის გეგმარებითი სიგრძე (მ)	ხაზობრივი ნაგებობის თანმდევი წერტილოვანი ობიექტის ტიპი	ხაზობრივი ნაგებობის თანმდევი წერტილოვანი ობიექტის რაოდენობა

საზღვარი	მოსაზღვრის აღწერა
A-B	სსიპ თვითმმართველი თემი ოზურგეთის მუნიციპალიტეტი
B-C	ა.(ა)ი.პ კავშირი „ასოსიაცია ატუ“
C-D-A	სსიპ თვითმმართველი თემი ოზურგეთის მუნიციპალიტეტი

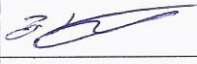
საკადასტრო აღწერის დამსწრე პირების სახელი გვარი	ხელმოწერა
გიორგი კორტავა	

საკადასტრო აგეგმვითი/აზომვითი სამუშაოების შემსურელებილი პირის სახელი, გვარი	ვალერი ხურცილავა
საკადასტრო აგეგმვითი/აზომვითი სამუშაოების შემსურელებილი პირის საიდენტიფიკაციო მონაცემი	01009020927
საკადასტრო აგეგმვითი/აზომვითი სამუშაოების შემსურელებილი პირის საკონტაქტო ინფორმაცია	905 599 19 16 16
საკადასტრო აზომვის მეთოდოლოგია	სსიპს საკადასტრო სამსახური

აზომვის შესრულების თარიღი	12.12.2016
საკადასტრო აგეგმვითი/აზომვითი სამუშაოების შემსურელებილი პირი და მისი ხელმოწერა	ვალერი ხურცილავა 

დაინტერესებული პირი	სახელმწიფო
დაინტერესებული პირის საიდენტიფიკაციო მონაცემი	
დაინტერესებული პირის ხელმოწერა	

ს ა კ ა დ ა ს ტ რ ო ა გ ე გ მ ვ ი თ ი / ა ზ მ ვ ი თ ი ნ ა ხ ა ზ ი

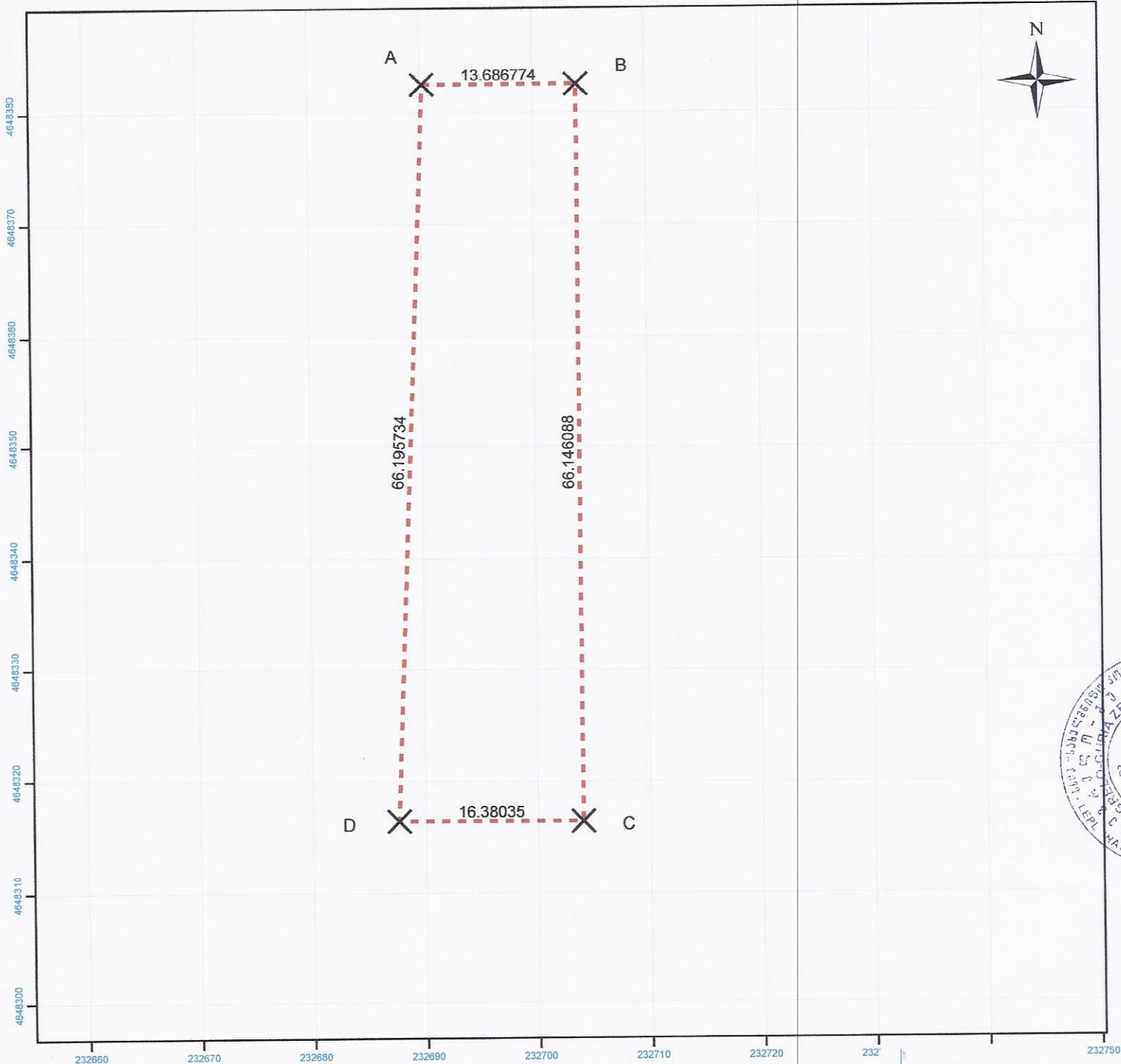

მასშტაბი 1:500

საქართველო რეპუბლიკის
საგეოდეზიური სამსახური
WGS 1984 UTM Zone 38N

მისამართი:	ოფისის მშენებლობის, სოფ. ნაბახვი(შაჰაპურიძე)	ნაკვეთის ფართობი:	994.40 კვ.მ
ღანიშნულება:	არასასოფლო-სამეურნეო		
<p>პირებითი აღნიშვნები</p> <p>— ნაკვეთის ფიქსირებული საზღვარი</p> <p>- - - ნაკვეთის არაფიქსირებული საზღვარი</p> <p>მ/მ შენიშნა, შენიშნის ნომერი/სართულიანობა</p> <p>□ ღანდობილი ნაგებობა</p> <p>□ შენიშნარე ნაგებობა</p> <p>□ მალღებულობა</p> <p>● საზღვარი ნაგებობის თანამდებო ფართობი/ნაგებობის რაოდენობა</p> <p>× მოსაზღვრე ნაკვეთის ნიშნული</p>		<p>საზღვარი ნაგებობის ფართობი/ნაგებობის რაოდენობა:</p> <p>საზღვარი ნაგებობის მშენებლობის რაოდენობა:</p> <p>საზღვარი ნაგებობის ფართობი/ნაგებობის რაოდენობა:</p>	<p>მშენებელი:</p> <p>დაამუშავა:</p> <p>თარიღი: 26.11.2016</p> <p>შენიშვნა:</p>

საკადასტრო აგეგმვითი/აზომვითი ფორმის მეორე გვერდი

მიწის ნაკვეთის/ხაზობრივი ნაგებობის ადგილმდებარეობა/მისამართი	ფართობი (კვ.მ.)	დანიშნულება
ოზურგეთის მუნიციპალიტეტი, სოფ. ნატანები (შეკვეთილი)	994.40 კვ.მ	არასასოფლო-სამეურნეო

შენობა-ნაგებობის რიგითი ნომერი	დანიშნულება	მდგომარეობა	სართულიანობა	განაშენიანების ფართობი

უფლებრივი შეზღუდვის/დატვირთვის საზღვრების აღწერა	ვალდებულების სახე	ფართობი (კვ.მ.)

ხაზობრივი ნაგებობის ტიპი	ხაზობრივი ნაგებობის ფაქტობრივი სიგრძე (მ)	ხაზობრივი ნაგებობის გეგმარებითი სიგრძე (მ)	ხაზობრივი ნაგებობის თანმდევი წერტილოვანი ობიექტის ტიპი	ხაზობრივი ნაგებობის თანმდევი წერტილოვანი ობიექტის რაოდენობა

საზღვარი	მოსაზღვრის აღწერა	საკადასტრო აღწერის დამსწრე პირების სახელი გვარი	ხელმოწერა
A-B-C-D-A	სსიპ თვითმმართველი თემი ოზურგეთის მუნიციპალიტეტი	გიორგი კორტავა	

საკადასტრო აგეგმვითი/აზომვითი სამუშაოების შემსრულებელი პირის სახელი, გვარი	ვალერი ხურცილავა
საკადასტრო აგეგმვითი/აზომვითი სამუშაოების შემსრულებელი პირის საიდენტიფიკაციო მონაცემი	01009020927
საკადასტრო აგეგმვითი/აზომვითი სამუშაოების შემსრულებელი პირის საკონტაქტო ინფორმაცია	995 599 19 16 16
საკადასტრო აზომვის მეთოდოლოგია	დ.ე.

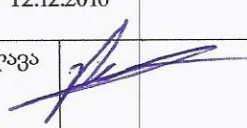
აზომვის შესრულების თარიღი	12.12.2016
საკადასტრო აგეგმვითი/აზომვითი სამუშაოების შემსრულებელი პირი და მისი ხელმოწერა	ვალერი ხურცილავა 

დაინტერესებული პირი	სახელმწიფო
დაინტერესებული პირის საიდენტიფიკაციო მონაცემი	
დაინტერესებული პირის ხელმოწერა	